

POHLED ZE ZÁPADU 1 : 50

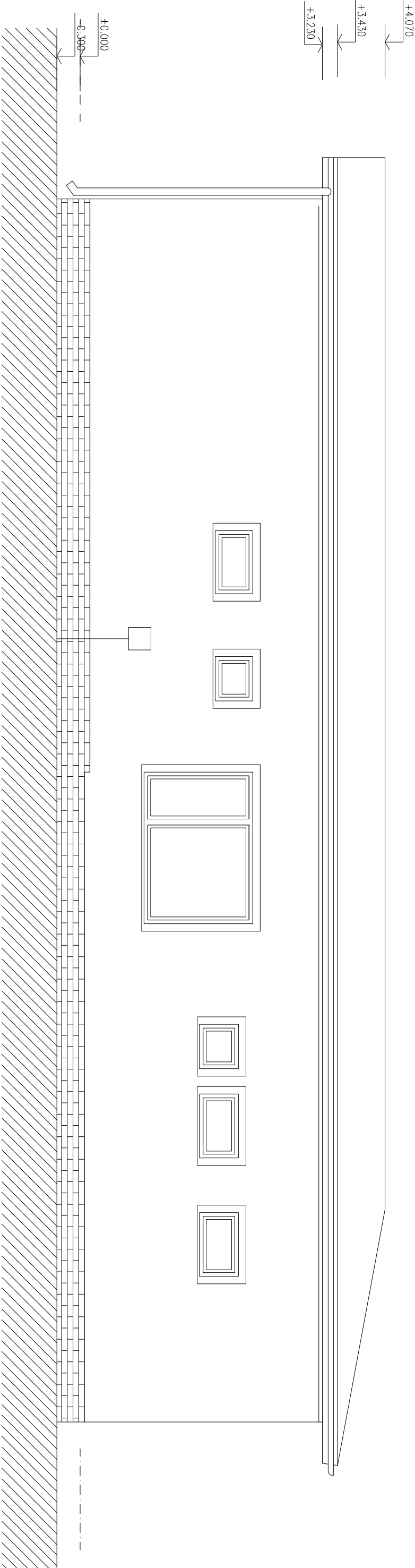

POHLED Z VÝCHODU 1 : 50

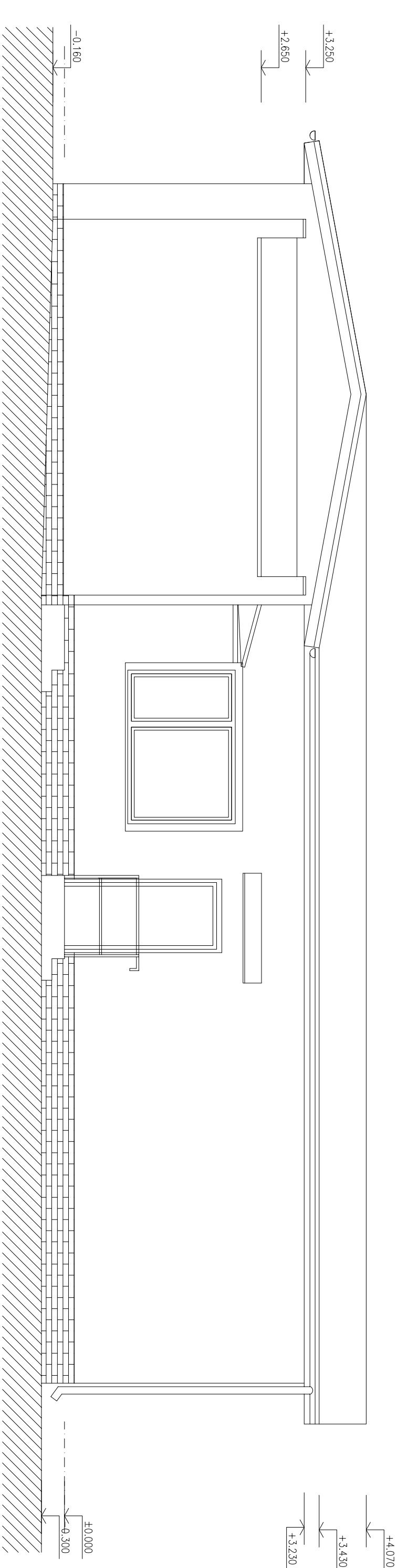

OBJEDNATEL:

Pízeňské městské
dopravní podniky



Pízeňské městské dopravní podniky, a.s.
Denísovo nábreží 920/12
301 00 Pízeň - Východní Předměstí

společnost "MP + MMD - Vozovna Slovany", společník 1: METROPROJEKT Praha a.s. nám. I. P. Pavlova 2/1786 120 00 Praha 2 tel.: +420 296 154 105 METROPROJEKT www.metroprojekt.cz		společník 2: M Mott MacDonald CZ, spol. s r.o. Národní 984/15 110 00 Praha 1 tel.: +420 221 412 800 MOTT M MACDONALD www.mottmac.com		Souprava částí:	
---	--	---	--	-----------------	--

HJP: Ing. Jan Kočí tel.: 296 154 401 Slupeň: DPS	Podpis: <i>Kočí</i> Název a účel díla: REKONSTRUKCE VOZOVNY SLOVANY Pízeň, Slovanská alej 35
--	--

Zpracovatelský úvár: tel.: 296 154 400 Vedoucí úvaru: Ing. Jakub Huml	S 80 Podpis: <i>Huml</i> Název částí díla: E. Stavební část - stavební soubory SOD II Objekty odstavu tramvají (ODT) E.1 Objekty pozemních staveb	E.1
--	--	-----

Odpovědný projektant: Ing. Zdeněk Veselý		Podpis:		Název přílohy:					Změna:	
Výpracoval: Marcela Palasová		Podpis:		SO VST 00-00 Demolice 01 Administrativní budova DC Pohled východní a západní					-	
Datum: 11/2019									Číslo příl.:	
Měřítko: 1:50									005	
Skart. znak: V20/2039	Počet formátů: 3xA4		JČD:		19	7246	006	06	01	01